

1. Hva riktig om krav til lys bak bilen? ما هو لون الضوء الخلفى

Ryggelys skal være røde.

Det er ingen krav til bestemt farge.

Baklys skal være røde. الضوء الخلفي احمر.

Baklys skal være hvite.

2. Hva betyr Skilt? ماذا تعني الاشاره

Midlertidig omkjøring. تحويله مؤقتة.

Omkjøring for biler over 3 tonn.

Snuplass.

Skiltet viser hvor vegen har best standard.

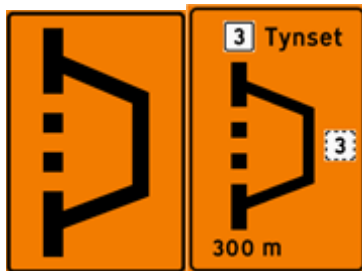

3. Du kjører 60 km/t, hvor langt kjører du i løpet av et sekund?

تقود بسرعة 60 كم في الساعه كم متر تقود في الثانيه

11m.

17m. 17 متر

8m.

14m.

4. Hva betyr skiltet? ماذا تعني الاشاره

Forbikjøring forbudt. ممنوع التجاوز.

Møtende har vikeplikt.

Vikeplikt for møtende.

Møtende trafikk.



5. Hva er riktig? ما العبارة الصحيحة

Planovergang har ett spor.

Jeg må vente til lyssignal skifter.

Lys betyr at det kommer tog.

Planovergang har flere spor/ eller mer en ett spor. سكة قطار باكثر من سكة



6. Hva betyr skilt? ماذا تعني الاشاره

Gatetun.

Blindvei. منطقة مغلقة او نهاية طريق

Innkjøring forbudt.

Sykkelveg.



7. Hva betyr skiltet? ماذا تعني الاشاره

Valgfritt kjørefelt. مسلك اختياري

Påbudt kjørefelt.

En veg kjøring.

Møtende trafikk.



8. Når brukes hvitt vegoppmerking i Norge? متى تستعمل الخطوط البيضاء على الطريق

For å skille motgående kjøreretning.

For å skille kjørefelt i samme kjøreretning. حتى تحدد المسالك لنفس. الاتجاه

Brukes bare på motorveg.

For å skille kjørende fra gående.

9. Hva er høyeste tillat hastighet i tettbygde strøk. Det er ikke satt opp skilt om fartsgrense? ما هي اقصى سرعه في المناطق السكنيه مع عدم وجود اشاره

30 km/t.

40km/t.

50 km/t. 50 كم في الساعه

60 km/t.

10. Hva betyr skiltet? ماذا تعني الاشاره

Kjørefelt begynner.

Felt for fartsøkning. مسلك لزياده السرعه

Påkjøring eget felt.



11. Hvordan skal du behandle en bevisstløs person som puster normalt? كيف يمكنك مساعدته فاقد عن الوعي يتنفس طبيعيا?

Legg ham På magen.

يجب تنيمه على جانبه. Legg ham På siden.

Legg ham På ryggen.

12. Hvilke type ulykke oftest blant unge bilførere? ما هي اكثر الحوادث المنتشرة من ضمن اشباب

التزحلق. Utforkjøring.

Brud på vikeplikt.

Påkjøring av fotgjengere.

Ulykker ved rygging.

13. Hvilke krav stilles til øvingskjøring kl. B? ما الذي ينطبق على مدرس السواقة لرخصه فنه ب

Øvingskjøring klass B er ikke tillat på motorveg.

Det kan ikke være med passasjerer.

Det er ikke tillatt øving å kjøre med tilhenger.

Ledsager må være over 25 år, ha førerkort klass B sammenheng de siste fem årene. سنوات على التوالي يجب ان يكون عمره 25 سنة وحاصل على رخصه قياده لمدته 5

14. Hvilken av opplysning får du bilens vognkort? اي من المعلومات تكون في دفتر السياره

For bilen er forsikret.

Hvor mye bilens veide.

Hvor mye last bilen kan ha. حموله السياره

15. Hva betyr skiltet? ماذا تعني الاشاره

Forbikjøring forbudt.

Vikeplikt for møtende trafikk. حق الاولويه للمسار المعاكس

Fare for møtende trafikk.

Vikeplikt ved feltskifte.



16. Hva er riktig bruk om lydsignal (Horn)? ما الضحيح لاستعمال الزامور

Det er ikke regler som begrenser å bruke.

Det er forbudt å bruke i mørke.

Brukes å varsle fare. التنبيه عن وجود خطر

Brukes for å få andre til å kjøre fort..

17. Hva er riktig om bruk av lydsignal? ما العبارة الصحيحة عن استعمال الزامور

Det er forbudt å bruke lydsignal i tettbygd strøk.

Lydsignal kan brukes til å avverge en farlig situasjon. الزامور يمكن استعماله لتنيه عن خطر

Lydsignal kan du bruke som du vil.

Jeg kan varsle bilene foran meg hvis de kjører unødige sakte.

18. Du kjører 80 km/t og avstanden til bilen foran deg er 3 sekund, hva er avstanden målt i meter? تقود بسرعة 80 كم في الثانية والمسافة بينك وبين السيارة التي امامك 3 ثواني كم المسافة بالمتر

Fra 10 til 20 m.

Fra 20 til 40 m.

Fra 40 til 50 m.

Fra 60 til 70 m. من 60-70 متر

19. Hvor lang nærlys lyser vegbanen?

كم متر يضيء الضوء القريب & ضوء النهار

Lyser vegbanen minst 50.

يضيء 40 متر على اقل تقدير. 40 Lyser vegbanen minst

Lyser vegbanen minst 100.

Lyser vegbanen minst 20.

20-Hvor gjelder skiltet? اين تنطبق هذه الاشاره?

Mot kjøreretningen.

I kjøreretningen. في اتجاه القيادة.

I begge kjøreretninger.

Etter neste kryss.

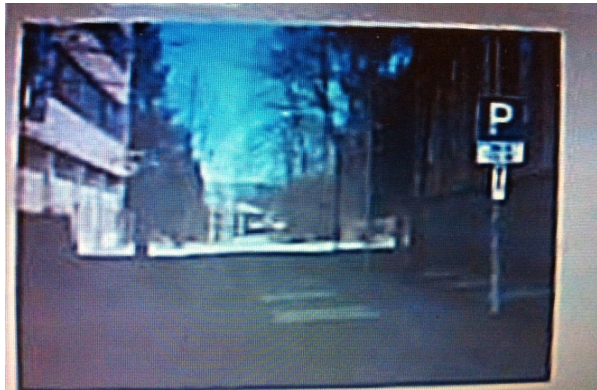

21. Hvilken kjøretøy kan benytte høyre felt? اي من المركبات تستطيع استعمال المسلك اليمين - مسلك الباص -

Traktor.

Motorsykkel. الدراجات النارية.

Taxi.

Personbil med flere passasjerer.



22. Du kjører Bil A og ønsker å kjøre forbi bil B, hva er riktig? انت تقود السيارة
أ. وتود التجاوز عن السيارة - ب. ما الذي تنوجب عليك فعله

Jeg kjører forbi bil B høyreside.

Jeg bør vente til bil B skifte felt. يجب علي الانتظار حتى تغير السيارة ب مسكلها لانه لا
يجوز التجاوز من جهة اليمين

Jeg bør blinke med fjernlysene for å varsle bil B.

Jeg bør bruke lydsignal for å varsle bil B.

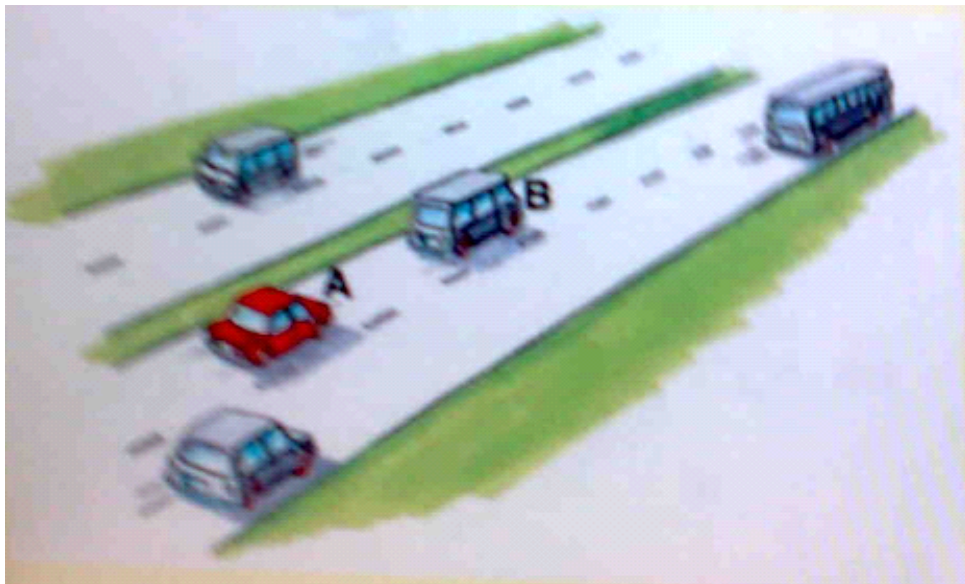

23. Du kjører 40 km/t, hvor langt kjører du i løpet av et sekund? تقود بسرعه 40 كم في الساعه كم متر تقود في الثانيه

6m

11m 11 متر

8m

14m

24. Hva er riktig om bremselengde? ماذا تعني مسافه الكبح؟

Vær og føreforhold har ingen betydning for bremselengden.

Bremselengden er strekning fra du begynner å bremse til bilen har stoppet. هي المسافه من لحظه الضغط على المكابح وحتى لحظه وقوف السياره

Hvis farten øker fra 20 km/t til 60 km/t øker bremselengden tre ganger.

Blokkeringsfrie bremses (ABS) gir alltid kortere bremselengden.

25. Hvordan kan du redusere faren for å bli kjørt bak? كيف يمكن تجنب خطر ان تصدم السيارت بك من الخلف عند تقليل السرعه

Vente lengst mulig med å bremse.

Bruke bremsen tidlig når jeg skal senke farten. يجب تخفيف السرعه على مراحل والضغط على الكوابح مبكرا

Kjøre nærmere bilen foran slik at avstanden til bilen bak øker.

Øke farten for å lage avstand.

26. Hva betyr skiltet? ماذا تعني الاشاره

Farlig vegkryss.

Planovergang med flere spor.

Planovergang med bom.

Planovergang med ett spor. سكه قطار بسكه واحده



27. Hva betyr skiltningen? ماذا تعني الاشاره

Barn langs veien.

150 meter til gangfelt frem etter sving til høyre. خط المشاه على بعد ١٥٠ متر بعد الانعطاف الى اليسار

Forbudt for gående til strekning.

150 meter til gågate.



28. Hva er riktig? ماذا تعني الاشاره

Skiltet viser planovergang med to spor.

Skiltet forteller noe om avstand til planovergang. تخبر عن المسافه للوصول الى السكه

Skiltet forteller at det er to vegkryss før planovergangen.

Det står et skilt med tre røde striper nærmere Planovergangen.



29. Hva betyr skiltet? ماذا تعني الاشارة

Farlig vegkryss.

Planovergang med bom.

Planovergang uten bom. سكه قطار بدون حاجز

Planovergang med et spor.



30. Hva betyr skilt? ماذا تعني الاشارة

Fare for kø.

Fare for glattvegbane. خطر الانزلاق

Fare for vegskulder.

Fare for ujevn veg.



31. Hva er riktig om stans og parkering på bussholdeplass? ما العبارة الصحيحة التي تخص الوقوف في الموقف الخاص في السيارات

Jeg kan parkere 5 meter før skiltet.

Jeg kan parkere 10 meter skiltet.

Jeg kan parkere i 10 minutter hvis det blir plass til en buss bak meg.

Jeg kan stanse for å sette av eller ta på passasjerer. استطيع التوقف لاختد او انزال راكب

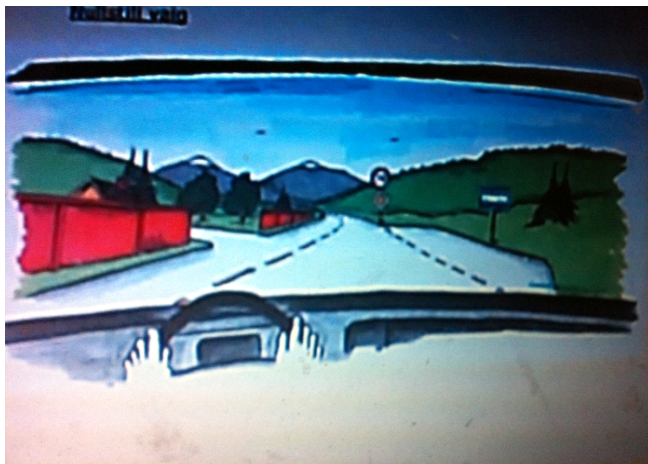

32. Hva betyr skiltet? ماذا تعني الاشاره

Forbudt å svinge til venstre.

Farlig sving til venstre.

طريق الزامي لليمين. Påbudt å svinge til venstre.

Forbudt å snu.



33. Hva betyr skilt? ماذا تعني الاشاره

ممنوع الوقوف التام. Parkering forbudt.

Forbudt for buss.

Felt for buss og taxi.

Parkeringsplass.



34. Hva betyr skilt? ماذا تعني الاشاره

Omkjøringsrute.

Vikepliktskilt.

Du kjører på E6.

اسم الطريق او الطريق يؤدي الى E6. Veien fører til E6.



35. Du skal rett frem lyskryss, hvordan kombinasjon er satt opp
تريد التوجه الى الاشاره الضوئيه من لديه حق الاولويه? Hva er riktig kjøremåte?

Overholde vikeplikt for kryssende.

Kjøre men, Overholde vikeplikt for Fotgjengere på krysset.

Jeg har vikeplikt fra venstre.

المشاه والتقاطع. Jeg har vikeplikt for forgjenger og kryssende.

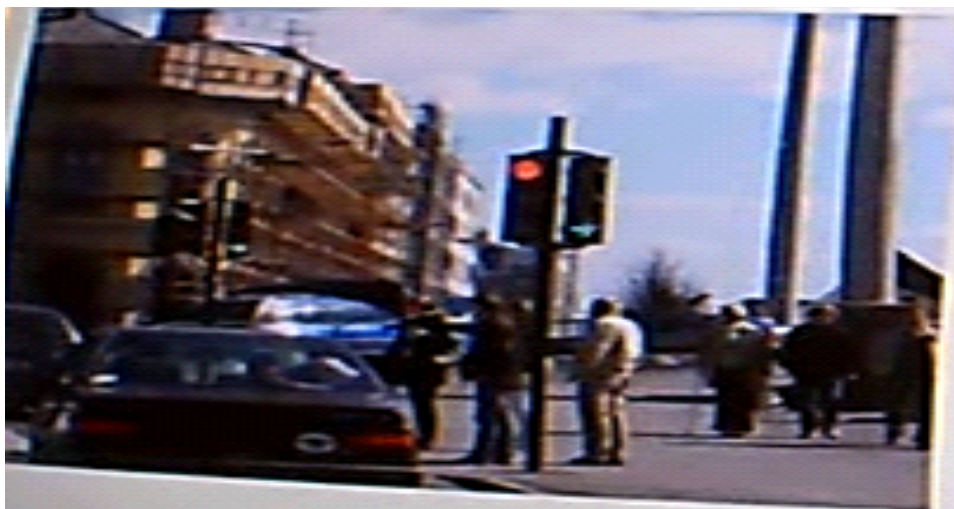

39. I hvilken situasjon er det lettest å feilberegne Fart på egen bil? في اي
الاضاع التاليه من الصعب عليك تحديد سرعه سيارتك

Ved forbikjøring av annet kjøretøy.

Ved avkjøring fra motorveg. عن الخروج من الطريق السريع.

Ved kjøring i tettbygd strøk.

Ved kjøring i 30-soner.

40. Hvem skal kjøre første? من الذي يقود اولاً

Bil A

Bil B

Trikken الترام

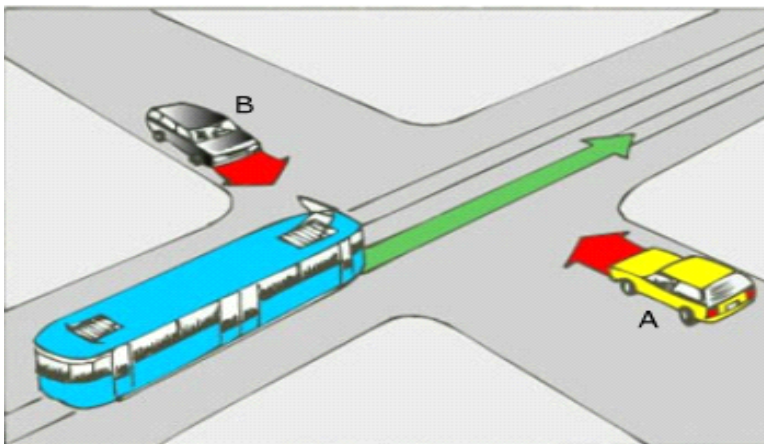

41. Du kjører bil A. Hva betyr riktig? انت تقود السياره - ا- اي عباره صحيحه

Jeg kan kjøre uten å stoppe hvis der er klart

Jeg kan kjøre samtidig med andre bilen

Jeg må stanse ved stopplinje يجب علي التوقف عند خط اتوقف

Skiltet gjelder bare hvis det er trafikk på kryssende veg

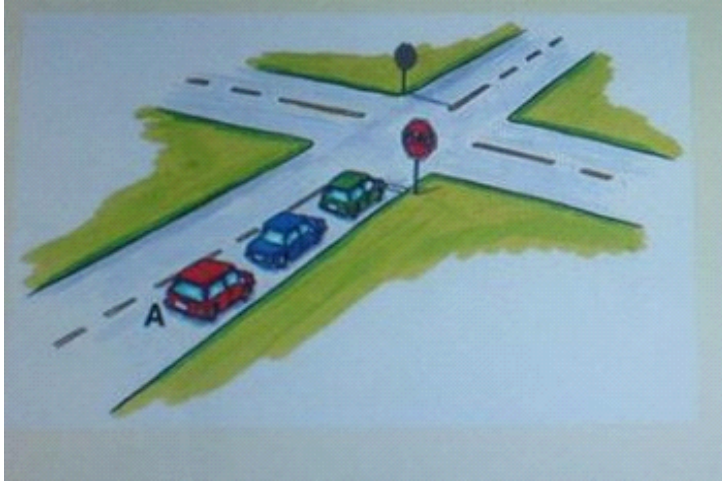

42. Du skal kjøre på kryssende veg, hva er riktig om vikeplikt? تريد ان تقود عند مفترق طرق؟ ما الصحيح عن حق الاولويه

Trafikk fra venstre har vikeplikt

Jeg kan få bare vikeplikt trafikk fra venstre

Jeg har vikeplikt for kryssende trafikk يجب اعطاء حق الاولويه على مفترق الطرق

Jeg kan få vikeplikt trafikk fra høyre

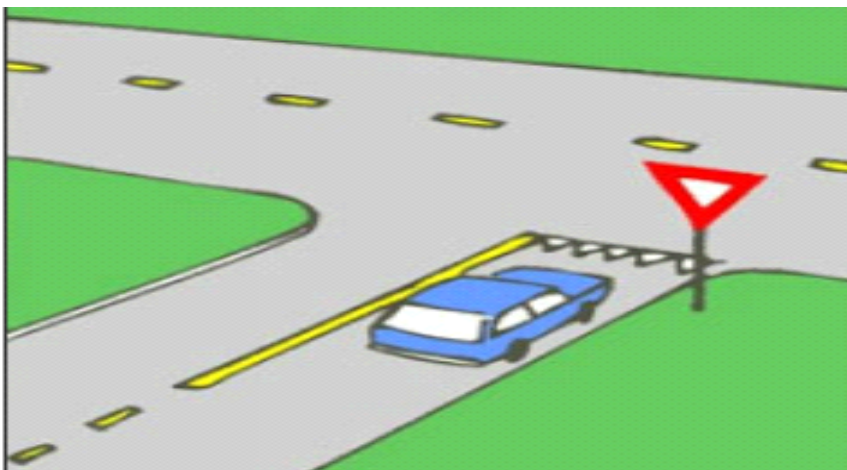

43. Hva er riktig om rygging? ما العبارة الصحيح عن الرجوع الخلفي

Det er tillat å rygge på motorveg

Det er tillat å rygge på utkjørings veg til motorveg

Når du rygger, har du vikeplikt for andre trafikanter عند الرجوع الى الخلف يجب اعطاء حق الاولويه للجميع

Det er forbudt å rygge i aller ved vegkryss

44. En bilføre bryter vikeplikt og kolliderte med en moped, Hva dekker trafikforsikringer (bilforsikring)? سائق قام بمخالفة حق اعطاء الاولويه واتصدم بدراجة ناريه ماذا يغطي تامين السياره

Skade for Moped يعطي الدراجة النارية

Skade på egen bil

Skade på egen eiendom

Skade på varer du har i bilen

46. Hva betyr skilt? ماذا تعني الاشارة

Gang og sykkelveg

Forbudt for gående og syklende ممنوع دخول الدراجات والشماه

Vikeplikt for gående og syklende

Sykkelparkering



47. Hva sier trafikkreglene om parkering ved bussholdeplass ? ماذا ينص قانون السير بالنسبة للوقوف بجانب محطة الباص

Minst 100 meter

Minst 50 meter

Minst 10 meter

بعد ٢٠ متر Minst 20 meter

48. Hvordan skal barn lavere enn 135 cm sikres i bilen? كيف يمكن تأمين الاطفال الاقصر من ١٣٥ سم في السيارة

يجب استعمال المقاعده الخاصه المناسبه . I tilpasset barn sikringsutstyr. لكل عمر

I baksetet med bare bilbeltet.

På fanget til en voksen.

I foresette med beltet .